

ESCUELA SUPERIOR POLITECNICA DE CHIMBORAZO
FACULTAD DE ADMINISTRACION DE EMPRESAS
ESCUELA DE INGENIERIA FINANCIERA

Matriz 2: Malla, Mapa o Red Curricular

La malla curricular tiene su base en la distribución sistematizada y secuencial de las asignaturas que han sido concertadas en las Áreas Académicas, distribuidas por niveles de formación y con una distribución equitativa de créditos en los niveles semestrales respectivos.

CICLO PRIMERO

No.	MATERIA	CÓDIGO	HORAS	PRERREQUISITO	CORREQUISITO	CRE/SA
1	LENGUAJE INTEGRAL	108AG.IF	2	EVALUACION DE INGRESO SENESCYT	201AG.IF /801AG.IF	2
2	FUNDAMENTOS DE ECONOMIA	102AB.IF	4	EVALUACION DE INGRESO SENESCYT	203AB.IF	4
3	INTRODUCCION A LA MATEMATICA EMPRESARIAL	103AB.IF	4	EVALUACION DE INGRESO SENESCYT	204AB.IF	4
4	CONTABILIDAD GENERAL	104ABE.IF	6	EVALUACION DE INGRESO SENESCYT	205ABE.IF	6
5	TECNICAS MODERNAS DE ADMINISTRACION	105ABE.IF	4	EVALUACION DE INGRESO SENESCYT	206ABE.IF	4
6	DERECHO CONSTITUCIONAL	106ABE.IF	2	EVALUACION DE INGRESO SENESCYT	207ABE.IF	2
7	CULTURA FISICA I	107AG.IF	2	EVALUACION DE INGRESO SENESCYT	208AG.IF	2
TOTAL HORAS			24			24

CICLO SEGUNDO

No.	MATERIA	CÓDIGO	HORAS	PRERREQUISITO	CORREQUISITO	CRE/SA
1	METODOLOGIA DE LA INVESTIGACION	201AG.IF	2	108AG.IF	303AB.IF	2
2	PROBLEMAS SOCIOECONOMICOS	202AB.IF	2	108AG.IF		2
3	MICROECONOMIA	203AB.IF	4	102AB.IF	302AB.IF	4
4	MATEMATICA PARA LOS NEGOCIOS I	204AB.IF	4	103AB.IF	306AB.IF	4
5	CONTABILIDAD COMERCIAL	205ABE.IF	6	104ABE.IF	304ABE.IF	6
6	PROCESO ADMINISTRATIVO	206ABE.IF	4	105ABE.IF	307ABE.IF / 308AG.IF	4
7	ASPECTOS JURIDICOS EMPRESARIALES I	207ABE.IF	2	106ABE.IF	305ABE.IF	2
8	CULTURA FISICA II	208AG.IF	2	107AG.IF		2
TOTAL HORAS			26			26

CICLO TERCERO

No.	MATERIA	CÓDIGO	HORAS	PRERREQUISITO	COREQUISITO	CRE/SA
1	MACROECONOMIA PARA LOS NEGOCIOS	302AB.IF	4	203AB.IF	407ABE.IF	4
2	INFORMATICA APLICADA I	303AB.IF	4	201AG.IF	402AB.IF	4
3	CONTABILIDAD FINANCIERA	304ABE.IF	6	205ABE.IF	403ABE.IF	6
4	ASPECTOS JURIDICOS EMPRESARIALES II	305ABE.IF	2	207ABE.IF		2
5	MATEMATICA FINANCIERA	306AB.IF	4	204AB.IF	404ABE.IF / 405ABE.IF	4
6	ORGANIZACIÓN INTERNA DE LA EMPRESA	307ABE.IF	2	206ABE.IF	406ABE.IF	2
7	INTRODUCCION AL MARKETING	308AG.IF	2	206ABE.IF		2
TOTAL			24			24

CICLO CUARTO

No.	MATERIA	CÓDIGO	HORAS	PREREQUISITO	CORREQUISITO	CRE/SA
1	INFORMATICA APLICADA II	402AB.IF	4	303AB.IF	502AB.IF	4
2	CONTABILIDAD DE COSTOS POR ORDENADOR	403ABE.IF	4	304ABE.IF	503ABE.IF	4
3	ANALISIS Y VALORACION DE OPERACIONES	404AB.IF	4	306AB.IF		4
4	ESTADISTICA COMERCIAL	405ABE.IF	2	306AB.IF	504ABE.IF	2
5	ADMINISTRACION DEL TALENTO HUMANO POR COMPETENCIAS	406ABE.IF	4	307ABE.IF	505AP.IF / 506AP.IF	4
6	PROYECTO INTEGRADOR I (EMPRENDIMIENTOS)	407ABE.IF	4	302AB.IF	507ABE.IF	4
7	FORMACION CULTURAL	408AG.IF	2			2
TOTAL			24			24

CICLO QUINTO

No.	MATERIA	CÓDIGO	HORAS	PREREQUISITO	CORREQUISITO	CRE/SA
1	INFORMATICA APLICADA III	502AB.IF	4	402AB.IF		4
2	INTERPETACION DE SISTEMAS CONTABLES	503ABE.IF	6	403ABE.IF	602AP.IF / 604AP.IF	6
3	ESTADISTICA INFORMATICA INFERENCIAL	504ABE.IF	4	405ABE.IF		4
4	CREDITOS Y GESTION DE COBRANZAS	505AP.IF	4	406ABE.IF	605AP.IF / 603AP.IF	4
5	GESTION ORGANIZACIONAL	506AP.IF	4	406ABE.IF	606AP.IF	4
6	PROYECTO INTEGRADOR II	507ABE.IF	2	407ABE.IF		2
TOTAL			24			24

CICLO SEXTO

No.	MATERIA	CÓDIGO	HORAS	PRERREQUISITO	CORREQUISITO	CRE/SA
1	PLANEACION FINANCIERA Y PRESUPUESTARIA	602AP.IF	6	503ABE.IF	702AP.IF / 703ABE.IF	6
2	FINANZAS PUBLICAS	603AP.IF	4	505AP.IF		4
3	GESTION DE OPERACIONES	604AP.IF	6	503ABE.IF	704AP.IF	6
4	ENTORNO ECONOMICO NACIONAL E INTERNACIONAL	605AP.IF	4	505AP.IF	705AP.IF / 706AP.IF / 707AG.IF	4
5	ANALISIS DE RIESGOS FINANCIEROS	606AP.IF	4	506AP.IF		4
TOTAL			24			24

CICLO SÉPTIMO

No.	MATERIA	CÓDIGO	HORAS	PRERREQUISITO	CORREQUISITO	CRE/SA
1	FINANZAS CORPORATIVAS	702AP.IF	6	602AP.IF	802AP.IF	6
2	FORMULACION Y EVALUACION DE PROYECTOS	703ABE.IF	6	602AP.IF	803AP.IF	6
3	ADMINISTRACION Y PRACTICA TRIBUTARIA	704AP.IF	4	604AP.IF	804AP.IF	4
4	FINANZAS INTERNACIONALES	705AP.IF	4	605AP.IF	805AG.IF	4
5	OPTATIVA I (SEGUROS)	706AP.IF	4	605AP.IF	806AP.IF / 807AG.IF	4
6	PROYECTO INTEGRADOR Y PRACTICA DE COMERCIO EXTERIOR	707AG.IF	2	605AP.IF		2
TOTAL			26			26

CICLO OCTAVO

No.	MATERIA	CÓDIGO	HORAS	PRERREQUISITO	CORREQUISITO	CRE/SA
1	ETICA PROFESIONAL	801AG.IF	2	108AG.IF		2
2	AUDITORIA DE GESTION	802AP.IF	6	702AP.IF	903AP.IF	6
3	MERCADOS DE CAPITALES Y DERIVADOS	803AP.IF	6	703ABE.IF	902AP.IF	6
4	INSTRUMENTOS Y DECISIONES FINANCIERAS	804AP.IF	6	704AP.IF	904AP.IF / 905AP.IF	6
5	PROYECTO INTEGRADOR EMPRENDIMIENTOS	805AG.IF	4	705AP.IF	901AP.IF	4
6	OPTATIVA II (DESARROLLO SOSTENIBLE)	806AP.IF	4	706AP.IF		4
7	TALLER DE TESIS	807AG.IF	2	706AP.IF		2
TOTAL			30			30

CICLO NOVENO

No.	MATERIA	CÓDIGO	HORAS	PRERREQUISITO	CORREQUISITO	CRE/SA
1	PRONOSTICO Y SIMULACION DE NEGOCIOS	901AP.IF	6	805AG.IF		6
2	DESARROLLO DE HABILIDADES GENERALES	902AP.IF	6	803AP.IF		6
3	GESTION ESTRATEGICA PARA LOS MERCADOS	903AP.IF	6	802AP.IF		6
4	NEGOCIACION Y MANEJO DE CONFLICTOS	904AP.IF	6	804AP.IF		6
5	OPTATIVA III	905AP.IF	4	804AP.IF		4
TOTAL			28			28

CICLO DÉCIMO

No.	MATERIA	CÓDIGO	PRERREQUISITO	CORREQUISITO	CRE/SA
1	PRACTICAS PROFESIONALES	1001AP.IF	901AP.IF		
			902AP.IF		
			903AP.IF		
			904AP.IF		
			905AP.IF		
TOTAL					0

Número de Horas	ÁREAS ACÁDEMICAS	Número de Créditos
24	Área General	24
42	Área Básica	42
64	Área Básica Específica	64
100	Área Profesionalizante	100
20	Trabajo de Graduación	20
250	Total Créditos	250

ÁREAS ACÁDEMICAS	%
Área General	10
Área Básica	17
Área Básica Específica	26
Área Profesionalizante	40
Trabajo de Graduación	8
TOTAL	100

CICLOS	NÚMERO DE MATERIAS
PRIMER CICLO	7
SEGUNDO CICLO	8
TERCER CICLO	7
CUARTO CICLO	7
QUINTO CICLO	6
SEXTO CICLO	5
SEPTIMO	6
OCTAVO	7
NOVENO	5
TOTAL	58

CICLO 1	MATERIA	LENGUAJE INTEGRAL
TOTAL CREDITOS	CODIGO	108AG.IF
24	No. CREDITOS	2
	PRE - REQUISITO	EVALUACIÓN DE INGRESO SENESCYT
	CORREQUISITO	201AG.IF / 801AG.IF

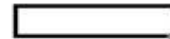

FUNDAMENTOS DE ECONOMÍA
102AB.IF
4
EVALUACIÓN DE INGRESO SENESCYT
203AB.IF

DERECHO CONSTITUCIONAL
106ABE.IF
2
EVALUACIÓN DE INGRESO SENESCYT
207ABE.IF

CONTABILIDAD GENERAL
104ABE.IF
6
EVALUACIÓN DE INGRESO SENESCYT
205ABE.IF

TECNICAS MODERNAS DE ADMINISTRACIÓN
105ABE.IF
4
EVALUACIÓN DE INGRESO SENESCYT
206ABE.IF

INTRODUCCIÓN A LA MATEMÁTICA EMPRESARIAL
103AB.IF
4
EVALUACIÓN DE INGRESO SENESCYT
204AB.IF

CULTURA FÍSICA I
107AG.IF
2
EVALUACIÓN DE INGRESO SENESCYT
208AG.IF

CICLO 2	MATERIA	METODOLOGÍA DE LA INVESTIGACIÓN
TOTAL CREDITOS	CODIGO	201AG.IF
26	No. CREDITOS	2
	PRE - REQUISITO	108AG.IF
	CORREQUISITO	303AB.IF

PROBLEMAS SOCIOECONÓMICOS
202AB.IF
2
108AG.IF

MINOECOMONÍA
203AB.IF
4
102AB.IF
302AB.IF

ASPECTOS JURÍDICOS EMPRESARIALES I
207ABE.IF
2
106ABE.IF
305ABE.IF

CONTABILIDAD COMERCIAL
205ABE.IF
6
104ABE.IF
304ABE.IF

PROCESO ADMINISTRATIVO
206ABE.IF
4
105ABE.IF
307ABE.IF / 308AG.IF

MATEMÁTICA PARA LOS NEGOCIOS I
204AB.IF
4
103AB.IF
306AB.IF

CULTURA FÍSICA II
208AG.IF
2
107AG.IF

CICLO 3	MATERIA
TOTAL CREDITOS	CODIGO
24	No. CREDITOS
	PRE - REQUISITO
	CORREQUISITO

INFORMÁTICA APLICADA I
303AB.IF
4
201AB.IF
402AB.IF

MACROECONOMÍA PARA LOS NEGOCIOS
302AG.IF
4
203AB.IF
407ABE.IF

ASPECTOS JURÍDICOS EMPRESARIALES II
305ABE.IF
2
207ABE.IF

CONTABILIDAD FINANCIERA
304ABE.IF
6
205ABE.IF
403ABE.IF

ORGANIZACIÓN INTERNA DE LA EMPRESA
307ABE.IF
2
206ABE.IF
406ABE.IF

MATEMÁTICA FINANCIERA
306AB.IF
4
204AB.IF
403ABE.IF / 405ABE.IF

INTRODUCCIÓN AL MARKETING
308AG.IF
2
206ABE.IF
408AG.IF



CICLO 4	MATERIA
TOTAL CREDITOS	CODIGO
24	No. CREDITOS
	PRE - REQUISITO
	CORREQUISITO

CICLO 5	MATERIA
TOTAL CREDITOS	CODIGO
24	No. CREDITOS
	PRE - REQUISITO
	CORREQUISITO

CICLO 6	MATERIA
TOTAL CREDITOS	CODIGO
24	No. CREDITOS
	PRE - REQUISITO
	CORREQUISITO

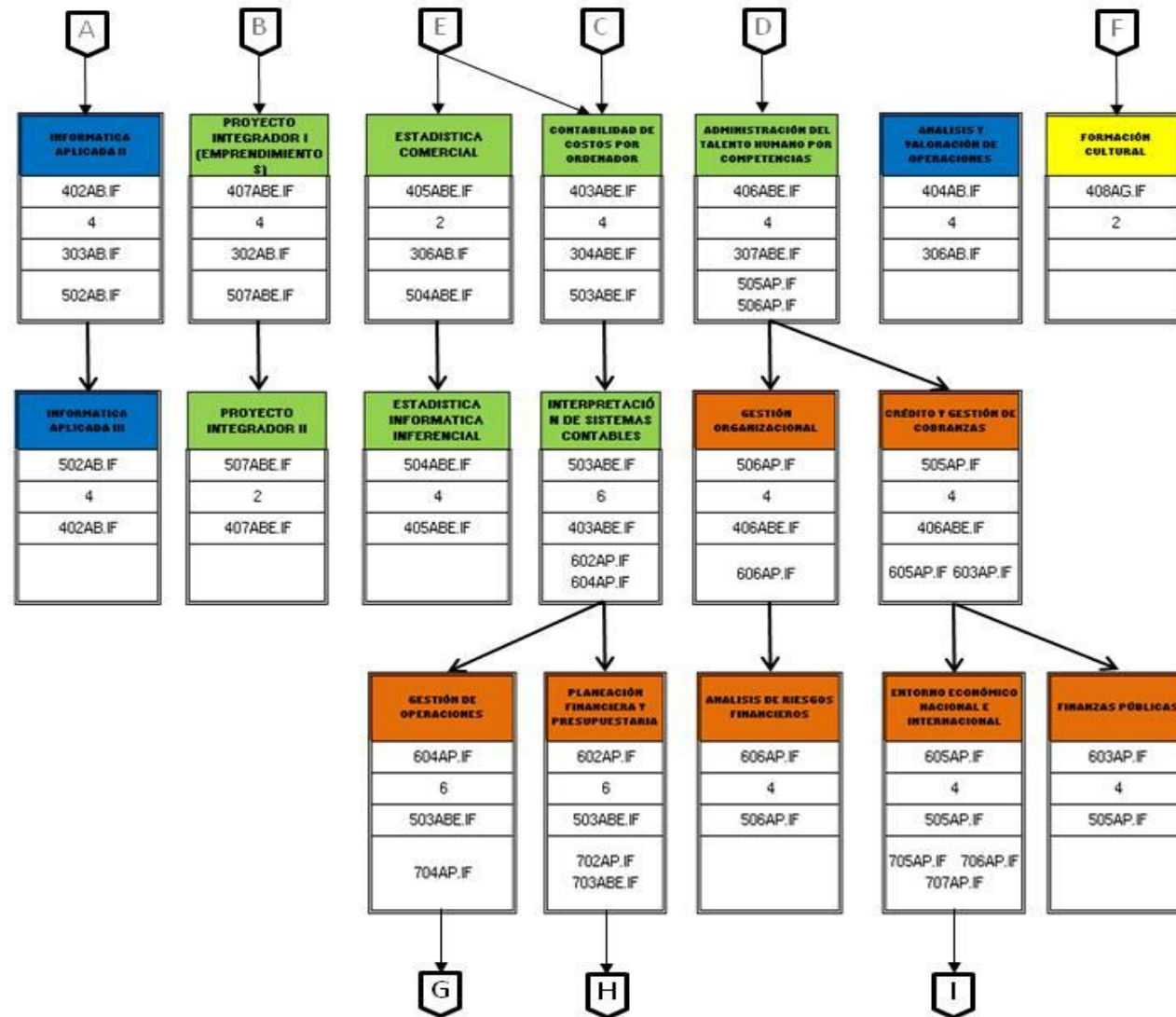

CICLO 7		MATERIA
TOTAL CREDITOS		CODIGO
26	No. CREDITOS	
	PRE - REQUISITO	
	CORREQUISITO	

CICLO 8		MATERIA	ÉTICA PROFESIONAL
TOTAL CREDITOS		CODIGO	801AG.IF
30	No. CREDITOS		2
	PRE - REQUISITO		108AG.IF
	CORREQUISITO		

CICLO 9		MATERIA
TOTAL CREDITOS		CODIGO
28	No. CREDITOS	
	PRE - REQUISITO	
	CORREQUISITO	

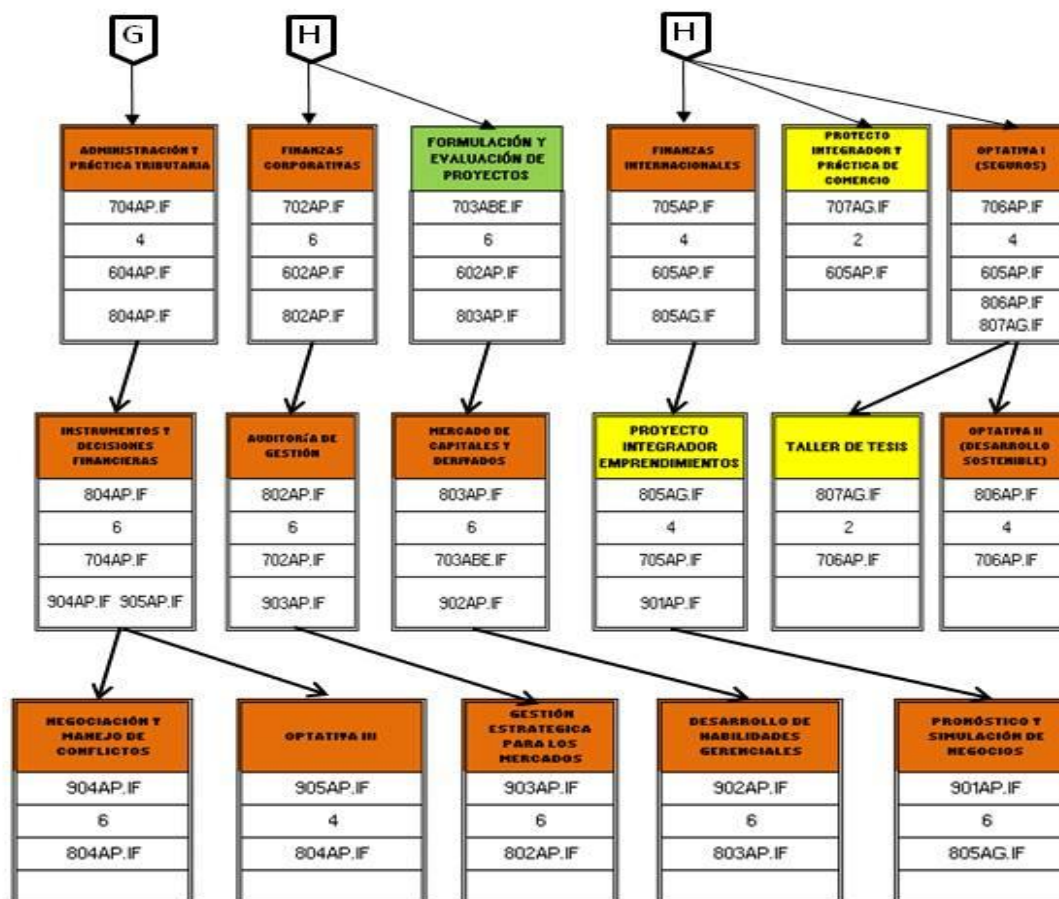

CICLO 10	MATERIA	PRÁCTICAS PROFESIONALES
TOTAL CREDITOS	CODIGO	1001AP.F
0	Nº CREDITOS	0
	PRE - REQUISITO	901AP.F - 902AP.F - 903AP.F - 904AP.F - 905AP.F
	CORREQUISITO	

APROBAR SEIS NIVELES DE INGLES PARA PODER EGRESAR

TOTAL CREDITOS	TRABAJO FINAL DE CARRERA
20	